



N°60
OCT. 2020

MAG'cIN



LE MAGAZINE DES SLVIE ET DE LA CMCAS /// CHER /// INDRE /// NIÈVRE



ÉVÈNEMENT PAGE 6

**Élections des Élus
des Sections Locales de Vies**

ELECTION



<http://berry-nivernais.cmcas.com/>



ACTUALITÉ

- Carnet des SLVie
- Journée Champêtre du 5 septembre à Béard
- Ne ratez pas le Père Noël
 - SLVie Châteauroux
 - SLVie Nevers
 - SLVie Belleville/Cosne
 - SLVie Bourges
- BAFA : après les colos, prendre le relais côté animation !
- Elections des Élus des Sections Locales de Vies

LOISIRS et CULTURE 8

- Concours photo 2020
- Sortie cinéma
- Journée cinéma enfants
- Week-end à Paris
- Voyage au Portugal
- Equinoxe - Saison 2020/2021
- Soirée karaoké
- Atelier Cosmétique
- Atelier écologique : crème visage et thé de bain
- Agenda Section Art Déco
- Atelier Art Floral
- Atelier écologique : pierre d'argile et lingettes désinfectantes
- Atelier produits ménagers
- Randonnée pédestre en Nivernais
- Interdit de danser, alors chantons !

4 CONVIVIALITÉ 11

- Repas des pensionnés Secteur Châteauroux / Buzançais
- Repas des pensionnés Secteur La Châtre
- Repas des pensionnés Secteur Le Blanc
- Après-midi jeux
- Après-midi récréatif
- Soirée conviviale

SANTÉ et BIEN-ÊTRE 12

- Zoom sur l'Action Sanitaire et Sociale
- Séjour "Bleu" 2020/2021
- Atelier "mémoire"

ÉLUS 14

- Compte rendu succinct du CA du 7 septembre 2020
- Vos élus de SLVie vous accueillent
- Permanences Professionnelles



N°60
Octobre 2020

- Directeur de la publication : Gaël CLASSEN
- Rédactrice en chef : Marie-Laure COUSIN
- Coordination : le Comité de rédaction
- Crédits photos : CMCAS, Fotolia, Freepik,
- Maquette et impression : Groupe Concordances



AGENDA



OCTOBRE 2020

- Mardi 13**
- Section Art/Déco (SLVie Nevers)
 - Repas des pensionnés du Cher à Bourges (SLVie Bourges)
- Jedi 15**
- Après-midi récréatif (SLVie Nevers)
- Vendredi 16**
- Repas des pensionnés de Valençay (SLVie Châteauroux)
- Samedi 17**
- Maison de la Loire et découverte des bords de Loire (SLVie Belleville/Cosne)
 - Visite de la distillerie d'Ourouer les Bourdelins (SLVie Nevers)
 - Concours de pétanque (SLVie Belleville/Cosne)
 - Soirée karaoké (SLVie Vierzon)

- Dimanche 18**
- Journée au Futuroscope (SLVie Belleville/Cosne)
- Mardi 20**
- Atelier Mémoire à l'antenne à Nevers (SLVie Nevers)
- Jedi 22**
- Randonnée pédestre Balleray (SLVie Nevers)
 - Repas des pensionnés secteur Issoudun (SLVie Châteauroux)
- Mardi 27**
- Section Art/Déco (SLVie Nevers)
- Jedi 29**
- Après-midi récréatif (SLVie Nevers)

NOVEMBRE 2020

- Mardi 3**
- Atelier Mémoire à Garchizy (SLVie Nevers)
- Jedi 5**
- Randonnée pédestre La Guerche sur l'Aubois (SLVie Nevers)
 - Repas des pensionnés secteur Buzançais (SLVie Châteauroux)
 - Après-midi récréatif (SLVie Nevers)
- Vendredi 6**
- Sortie Paris - salon philatélique d'automne (SLVie Nevers) - **Annulé**
- Samedi 7**
- Atelier produits ménagers (SLVie Nevers)
- Mardi 10**
- Section Art/Déco (SLVie Nevers)



L'homme au masque de fer, bas les masques, les Pyjamasques... Mascarade ?

Au bal masqué. Oyé Oyé ! Loin de moi cette idée de vous mettre cette chanson en tête jusqu'à la fin de la journée, mais peut être que quelques membres des 41 000 familles qui sont partis en vacances cet été l'ont chanté, ou encore parmi les 6 500 jeunes partis en colos si un décalage générationnel ne rendait pas cette situation impossible. Car oui, malgré ce contexte sanitaire difficile, vos Activités Sociales vous ont permis d'accéder aux vacances, au sport ou encore à la culture à l'image des plus de 1000 actions culturelles réalisées cet été. 463 enfants ont été accueillis sur le territoire Centre lors de séjours jeunes de proximité, élus et professionnels étant mobilisés quotidiennement pour mettre en œuvre cette volonté de maintenir le droit à l'émancipation et au vivre ensemble. Côté CMCAS, c'est cette même volonté qui a permis de reprendre progressivement les activités sportives, de loisirs et culturelles tout en garantissant un accès conforme aux règles sanitaires. Encore plus que jamais en ces temps difficiles, nous devons d'être force de propositions, d'être acteur de la diversité culturelle, d'être à l'initiative de contenu émancipateur tout en conservant ce lien social et solidaire. Nous l'avons fait et nous le ferons encore ! Du coup de fil d'un visiteur à ses visites de plus de 75 ans, à la sortie familiale partie à la découverte des mini-châteaux, en passant par un concours de pétanque ou encore à un atelier prévention, nous sommes fiers de cette diversité et nos capacités à les mettre en œuvre. C'est l'intérêt que nous portons aux bénéficiaires qui nous permet de trouver les ressources et l'engagement nécessaire à la mise en œuvre d'Activités Sociales de qualité.

Le masque. Il est devenu un objet indissociable de notre quotidien. Premier rempart contre la propagation du virus, nous ne sortons plus sans lui. Par obligation ou par conviction, cet équipement de protection était pourtant, au départ de la crise, considéré comme inutile selon le gouvernement. Oui, ce virus circule, se propage, mais nous pouvons nous en protéger en veillant les uns sur les autres, en appliquant des gestes barrières simples, sans pour autant nous priver de nos libertés.

Car un autre virus, plus grave, prend de l'ampleur. Celui orchestré par ce gouvernement qui s'attache à détruire notre modèle social en s'attaquant à notre protection sociale, à notre système de retraite, à nos droits fondamentaux, à nos IEG. Ici, pas de masques pour s'en protéger, au contraire. Il convient de revendiquer haut et fort nos attentes pour demain, notre volonté d'opposition et notre refus de cautionner ce modèle néolibéral où la priorité est de faire du profit au détriment de l'intérêt général.

Ne laissons pas taire nos voix par ces masques, étouffant nos revendications tels des bâillons, grignotant jour après jour nos libertés, nos droits. Cette crise sanitaire ne doit pas être le tremplin d'un monde encore plus capitaliste et inégalitaire, elle doit nous permettre d'ouvrir les yeux sur ce qui est essentiel aujourd'hui : un monde juste, solidaire, avec un accès aux soins, à l'énergie, aux transports, à la culture pour tous. Cette orientation est prise par vos Activités Sociales depuis plus de 70 ans, et jamais nous ne masquerons cette volonté d'émancipation, de solidarité et de justice sociale.

Le masque tombe. Ou presque, car une grande partie des intentions politiques affichées par certaines délégations syndicales étaient déjà bien connues. Mais elles se révèlent complètement à la veille des élections de SLVie, où seule la CGT présente des listes. Considérées comme « inutiles », les Sections Locales de Vie sont pourtant la pierre angulaire de nos Activités Sociales. Au cœur de la proximité avec les bénéficiaires, première étape de la solidarité, premier lien entre les différentes entreprises des IEG, premier lieu d'écoute des agents actifs ou pensionnés, premier lieu de création d'activités culturelles, sportives ou de loisirs, les SLVie sont essentielles et la délégation CGT le sait bien. Règlementairement, ces élections devaient se tenir, mais elles permettent également de renforcer la notion démocratique de nos Activités Sociales, et ce, même si une seule liste est présentée. Vous êtes donc invités à voter, du 19 octobre au 23 novembre prochain, pour ces élections où la participation au scrutin devra être à la hauteur des enjeux et de l'attachement des électriciens et gaziers à nos Activités Sociales. Vous trouverez dans ce journal les modalités de vote ainsi que la profession de foi commune à toutes les SLVie de la seule organisation syndicale pour qui l'expression démocratique de proximité a de l'importance, la seule considérant que la proximité avec les bénéficiaires constitue la vraie force de nos Activités Sociales.

Vous l'aurez compris, quand l'homme au sommet de l'état porte un masque de fer, pour lui mettre à bas le masque, ce n'est pas sur les Pyjamasques qu'il faut compter. C'est sur nous tous et notre capacité à construire le lendemain, aux valeurs que nous transmettons aux nouvelles générations. A nous de ne pas laisser tout cela finir en mascarade...



Gaël CLASSEN
Président de la CMCAS Berry Nivernais

DÉCEMBRE 2020

- Mardi 17**
 - Après-midi récréatif (SLVie Bourges)
 - Atelier Mémoire à l'antenne à Nevers (SLVie Nevers)
- Judi 19**
 - Randonnée pédestre Cours-les-Barres (SLVie Nevers)
 - Après-midi récréatif (SLVie Nevers)
 - Soirée conviviale (SLVie Vierzon)
- Samedi 21**
 - Atelier écologique (SLVie Belleville/Cosne)
- Mardi 24**
 - Section Art/Déco (SLVie Nevers)
- Mercredi 25**
 - Atelier art floral (SLVie Belleville/Cosne)
 - Repas des pensionnés secteur Le Blanc (SLVie Châteauroux)
- Judi 26**
 - Après-midi jeux (SLVie Châteauroux)
- Mardi 1^{er}**
 - Atelier Mémoire à Garchizy (SLVie Nevers)
- Judi 3**
 - Randonnée pédestre La Fermeté (SLVie Nevers)
 - Après-midi récréatif (SLVie Nevers)
- Du Vendredi 4 au dimanche 6**
 - Week-end à Paris (Commission Jeunes Agents)
- Samedi 5**
 - Atelier cosmétique (SLVie Nevers)
- Dimanche 6**
 - Repas des pensionnés secteur La Châtre (SLVie Châteauroux)
- Mardi 8**
 - Section Art/Déco (SLVie Nevers)
- Mercredi 9**
 - Arbre de Noël (SLVie Châteauroux)
- Judi 10**
 - Spectacle pensionnés (SLVie Nevers)
- Samedi 12**
 - Arbre de Noël (SLVie Bourges)
- Mardi 15**
 - Après-midi récréatif (SLVie Bourges)
 - Atelier Mémoire à l'antenne à Nevers (SLVie Nevers)
- Mercredi 16**
 - Sortie cinéma (SLVie Châteauroux)
 - Arbre de Noël (SLVie Nevers)
 - Arbre de Noël (Belleville/Cosne)
- Judi 17**
 - Randonnée pédestre Fourchambault (SLVie Nevers)
 - Après-midi récréatif (SLVie Nevers)
- Du 19 au 31**
 - Journée cinéma enfants (SLVie Nevers)

Carnet

Des familles se sont agrandies

LOUP Emma	18/12/2019	SLVie 09 BELLEVILLE/COSNE
JACQUART Blandine	26/01/2020	SLVie 09 BELLEVILLE/COSNE
FULGENCE Simon	04/03/2020	SLVie 09 BELLEVILLE/COSNE
THOORENS Baudouin	12/05/2020	SLVie 09 BELLEVILLE/COSNE
DEBATS Maxence	13/06/2020	SLVie 09 BELLEVILLE/COSNE
NOE Aurélien	12/01/2020	SLVie 09 BELLEVILLE/COSNE
WEINKOPF Anna	03/02/2020	SLVie 04 NEVERS
ISTE Thomas	06/04/2020	SLVie 04 NEVERS
BERNARD Aleck	21/06/2020	SLVie 04 NEVERS
ANDRE Lilou	02/07/2020	SLVie 04 NEVERS

Nous avons eu le regret de perdre

TRECHAUD Monique	07/01/2020	SLVie 02 CHÂTEAUXROUX
SCARPETTA Louise	15/01/2020	SLVie 02 CHÂTEAUXROUX
DUMERCY Monique	28/03/2020	SLVie 02 CHÂTEAUXROUX
VILMEN Patrick	06/04/2020	SLVie 02 CHÂTEAUXROUX
LAUBIER Claude	08/04/2020	SLVie 02 CHÂTEAUXROUX
PERROT Simone	08/04/2020	SLVie 02 CHÂTEAUXROUX
AUMERCIER Renée	24/04/2020	SLVie 02 CHÂTEAUXROUX
JOLY Josette	04/05/2020	SLVie 02 CHÂTEAUXROUX
MANTE Annick	05/05/2020	SLVie 02 CHÂTEAUXROUX
BACHELET Odette	05/05/2020	SLVie 02 CHÂTEAUXROUX
PINOTEAU Jacques	30/05/2020	SLVie 02 CHÂTEAUXROUX
ROLLIN Gilberte	08/07/2020	SLVie 02 CHÂTEAUXROUX
MOLLET Rolland	17/07/2020	SLVie 02 CHÂTEAUXROUX
DESBOIS Madeleine	22/07/2020	SLVie 02 CHÂTEAUXROUX
BORIE Claudette	01/08/2020	SLVie 02 CHÂTEAUXROUX
BLIO Gisèle	05/08/2020	SLVie 02 CHÂTEAUXROUX
BERNADET Claude	13/08/2020	SLVie 02 CHÂTEAUXROUX
FRANGIER Roger	30/08/2020	SLVie 02 CHÂTEAUXROUX
TREMBLAIS Annie	03/09/2020	SLVie 02 CHÂTEAUXROUX
CHAIMBAULT Claude	07/09/2020	SLVie 02 CHÂTEAUXROUX
FAGUET Jeannine	10/09/2020	SLVie 02 CHÂTEAUXROUX
AUBRY Bernadette	14/05/2020	SLVie 01 BOURGES
MERY Jeannine	04/05/2020	SLVie 01 BOURGES
NAVARRO Melchior	26/05/2020	SLVie 01 BOURGES
ROBERT-BABY Nicole	10/05/2020	SLVie 03 VIERZON
VUILLOT Simone	07/05/2020	SLVie 01 BOURGES
REQUILLARD Claude	10/06/2020	SLVie 03 VIERZON
MAINDRAULT Hélène	08/06/2020	SLVie 01 BOURGES
ROLLAND Christiane	01/06/2020	SLVie 04 NEVERS
CHEVET Edmée	30/05/2020	SLVie 09 BELLEVILLE/COSNE
TEILHARD Jean	02/04/2020	SLVie 04 NEVERS
PREVOST Marie Josette	09/04/2020	SLVie 04 NEVERS
REGNIER Robert	23/05/2020	SLVie 04 NEVERS
BEJUY Yvette	18/06/2020	SLVie 04 NEVERS
GILBERT Jacques	13/04/2020	SLVie 04 NEVERS
GUIN Raymonde	13/07/2020	SLVie 04 NEVERS
GOURSOLAS GUY	16/07/2020	SLVie 04 NEVERS
PETIT Jeannine	15/07/2020	SLVie 04 NEVERS
GORGE Louis	16/08/2020	SLVie 04 NEVERS
PLASSARD Roland	25/08/2020	SLVie 04 NEVERS
MARTIN Roger	01/12/2019	SLVie 04 NEVERS
ALLEGRET Michel	22/12/2019	SLVie 04 NEVERS
ROLLAND Christiane	01/06/2020	SLVie 04 NEVERS
CHAPEAU Lucien	27/09/2020	SLVie 04 NEVERS

Des Collègues sont partis en retraite

PHEZ Eric	SLVie 02 CHÂTEAUXROUX
CEVOST Eric	SLVie 02 CHÂTEAUXROUX
MARSEGLIA Michel	SLVie 02 CHÂTEAUXROUX
VIENNE Didier	SLVie 02 CHÂTEAUXROUX
BOCQUILLON Thierry	SLVie 09 BELLEVILLE/COSNE
IVIGLIA Alain	SLVie 01 BOURGES
LEVEQUE Francis	SLVie 01 BOURGES
LOUP Eric	SLVie 09 BELLEVILLE/COSNE
COLLIN Yves	SLVie 04 NEVERS
BOULE Jean Louis	SLVie 04 NEVERS
LAVENIR Dominique	SLVie 04 NEVERS
COMPIN Thierry	SLVie 04 NEVERS
GAURAT Fabrice	SLVie 04 NEVERS
BERNARD Thierry	SLVie 04 NEVERS

Des collègues ont rejoint la CMCAS Berry - Nivernais

/// ACTIFS	
SOYERE Mickael	SLVie 02 CHÂTEAUXROUX
FIETTE Luca	SLVie 02 CHÂTEAUXROUX
JULIEN Quentin	SLVie 02 CHÂTEAUXROUX

ANGELIER-LEPLAN Anthony
LAFOND Sébastien
LEMAITRE Gerald
MIRALLES Kevin
COMTE Lowen

SLVie 02 CHÂTEAUXROUX
SLVie 02 CHÂTEAUXROUX
SLVie 04 NEVERS
SLVie 04 NEVERS
SLVie 04 NEVERS

BERNARD Sylvie
CATHELIN Danièle
NIAY Daniele
GRAND Michel

SLVie 04 NEVERS
SLVie 04 NEVERS
SLVie 04 NEVERS
SLVie 04 NEVERS

/// INACTIFS

BOUGUET Simone
PIROT Paul
ROTELLA-ROCES Alexandra
VIVIER Pascal
DALAUDIERE Fernande
DA SILVA Celestino
MAUGER Véronique
MENEZ Raymonde
BERTHELOT Maurice
LE ROUX Jean-François
EGEL Didier
GUEUDE Jean-Paul
BOSQUET Jean-Paul
BOSQUET Joelle
TREMELET Evlyne

SLVie 02 CHÂTEAUXROUX
SLVie 02 CHÂTEAUXROUX
SLVie 02 CHÂTEAUXROUX
SLVie 02 CHÂTEAUXROUX
SLVie 04 NEVERS
SLVie 04 NEVERS
SLVie 04 NEVERS
SLVie 04 NEVERS
SLVie 04 NEVERS
SLVie 04 NEVERS
SLVie 04 NEVERS
SLVie 04 NEVERS
SLVie 04 NEVERS
SLVie 04 NEVERS

Des collègues ont quitté la CMCAS Berry - Nivernais

/// ACTIFS

MANTEL Michael
CRISPINI Fanny
RICHARD Patrice
MANTEL Michael
LE BOURCOQ Erwan

CMCAS DAUPHINE PAYS DE RHONE
CMCAS VALENCE
CMCAS BEARN BIGORRE
CMCAS DAUPHINE PAYS DE RHONE
CMCAS LOIRE ATLANTIQUE

/// INACTIFS

DETRAIN Hervé
JAUNEAU Anne-Marie
VAN MAERKEN Evelyne
DELOBELLE Marianne

CMCAS POITIERS
CMCAS CLERMONT LE PUY
CMCAS POITIERS
CMCAS HAUTE NORMANDIE

SLVie Nevers

Journée Champêtre du 5 septembre à Béard

*« Un confinement terminé
Une situation toujours compliquée
Mais une envie certaine de s'évader, de se rassembler,
Afin de partager un bon moment de convivialité,
Après tous ces mois passés loin de la famille, des amis, et des collègues dont
ce virus nous a privés...
Un concours de pêche organisé,
Un bon repas préparé pour être enfin dégusté et savouré.
Une chasse au trésor créée, installée, et appréciée par une enfant
enchantée et comblée.
Vous obtenez ce très bon cocktail de l'amitié, où tout le monde en a profité,
Accompagné d'un zeste de bonne humeur,
Et d'un velouté de bonheur,
Une très belle journée savourée à volonté
A laquelle 27 bénéficiaires ont participé,
Ravis de se retrouver, et très satisfaits. »*



Ne ratez pas le Père Noël !

SLVie Châteauroux

Salle Barbillat Touraine

Mercredi 9 décembre

Spectacle de Benjamin Magicien

La SLVie de Châteauroux est heureuse de vous convier au grand Spectacle de Benjamin Magicien. Spectaculaire et poétique, Benjamin magicien vous transportera dans un univers magique. Un show adapté pour les petits comme pour les grands avec une forte participation du public. Après le spectacle, la magie continue avec l'arrivée du Père Noël ainsi que la distribution des cadeaux. Un goûter sera servi aux enfants. Venez nombreux !

L'horaire exact vous sera communiqué ultérieurement.

SLVie Nevers

Centre-Socio Culturel et Sportif de Garchizy

Mercredi 16 décembre à 15h00

Spectacle " La Puce à l'oreille "

Musci-hall (magie, chansons, mime...) pour enfants de tous âges sur les thèmes de l'écologie, le recyclage, la tolérance afin de sauver la planète. De nombreuses interactions amènent les enfants et l'ensemble du public à participer tout au long du spectacle. Du rire, du rêve, et de la poésie qui amusera petits et grands. La journée se clôturera par le goûter et la distribution des cadeaux.

Sur place, « la boîte aux lettres du Père Noël » sera mise à disposition afin que les enfants puissent lui poster leur dessin, leur message ou même leur liste de cadeaux.



SLVie Belleville/Cosne

Salle du Centre Socio Culturel de Briare

Mercredi 16 décembre

Spectacle " La Reine des Neiges "

Journée très importante dans le calendrier de la vie de votre SLVie, l'Arbre de Noël qui aura lieu nous l'espérons comme les autres années à Briare, émerveillera les enfants avec le Spectacle de La Reine des Neiges avant le traditionnel goûter et la remise des cadeaux par le Père Noël. *Rendez-vous à 15h sur place.*

SLVie Bourges

Gymnase de Vauvert

Samedi 12 décembre à 15h00

Spectacle magique et interactif " Eurekadabra ! "

Rendez-vous le 12 décembre au complexe de Vauvert pour un arbre de Noël avec les cheminots. Simplifié cette année au regard du contexte, vous pourrez tout de même assister à un spectacle magique et interactif : Eurekadabra !

Un laboratoire scientifique avec un professeur pas vraiment sérieux et son assistante qui ne l'est pas davantage ! Tout cela accompagné bien sûr de quelques expériences étonnantes, et présenté dans un décor soigné, graphique et esthétique. Sans oublier l'humour toujours présent, le spectacle met en avant de nombreux effets visuels : grande illusion, routines élaborées, apparitions/disparitions, lumière noire, fluorescence, effets de feu - sans danger, évidemment ! -, surprises et gags seront au rendez-vous, avec la remise des présents et d'un goûter pour clôturer cet après-midi.

Un appel aux bénévoles est lancé pour venir aider au montage et démontage le vendredi et le lundi (avec détachement) et le samedi pour la distribution des jouets.

CMCAS

BAFA : après les colos, prendre le relais côté animation !

Le Brevet d'Aptitude aux Fonctions d'Animateur (BAFA) est un diplôme d'État non professionnel. Il permet d'encadrer des enfants et adolescents mineurs pendant leurs loisirs et leurs vacances. La première condition est d'avoir 17 ans révolus au début de la formation.

Le cursus de formation comprend 3 phases. Elles doivent être réalisées sur une période maximale de 30 mois dans l'ordre suivant :

- Une session de formation générale de 10 jours
- Un stage pratique d'une durée minimale de 14 jours (dans les 18 mois qui suivent la formation générale)
- Une session d'approfondissement de 6 jours minimum ou de qualification qui sera dans ce cas de 8 jours minimum.

Tout au long de la formation, le stagiaire est responsable du suivi de son dossier. Sur présentation des certificats des trois étapes de formation, le diplôme est attribué à l'issue de la décision d'un jury présidé par le Directeur Départemental de la Jeunesse et des Sports du lieu de résidence du candidat.

Pour suivre votre formation au sein de la CCAS avec la prise en charge financière, sous conditions, vous devez faire parvenir une demande sur papier libre (CV, lettre de motivation) à : Monsieur le Président - CMCAS Berry-Nivernais - 3 rue Marcel Paul - 18022 BOURGES CEDEX avant le 31 octobre 2020.

Début novembre les candidats recevront une convocation pour un entretien avec un jury de la CMCAS. Il se compose du Président de la CMCAS ou un Administrateur, du Président de la Commission Jeunesse ou son représentant et d'un Responsable d'un Accueil Collectif de Mineurs. L'entrevue se déroulera un samedi de novembre 2020. Les candidats non retenus, auront la possibilité de passer le BAFA par la voie conventionnelle. Le coût de la formation est d'environ 1100,00€.

Le nombre de possibilités de formation, ouvertes à la CMCAS Berry-Nivernais par la CCAS, est calculé en fonction du nombre d'enfants de 6 à 11 ans, de nos trois départements, qui partiront dans les Accueils Collectifs de Mineurs CCAS au cours de l'été 2021.

Les jeunes retenus qui suivent le cursus CCAS, ont l'obligation d'encadrer au sein des Institutions CCAS durant un minimum de 2 années consécutives. En cas de désistement, la CCAS pourra demander le remboursement de l'intégralité des frais de formation qu'elle aura engagée.

BAFA 2020, RAPPEL DU CALENDRIER CMCAS/CCAS :

- avoir 17 ans le 1^{er} février 2021,
- avant le 31 octobre 2020, envoyer CV et lettre motivation à la CMCAS,
- novembre 2020 jury CMCAS
- février / avril 2021 Formation Générale
- été 2021 Stage Pratique en ACM
- fin 2021 / début 2022 formation perfectionnement
- 2022 / 2023 encadrement dans les ACM de la CCAS

Pour tous renseignements complémentaires :
www.berry-nivernais.cmcas.com

Elections des Élus des Sections Locales de Vie

Du 19 octobre au 23 novembre 2020

Vous êtes sollicités à voter pour les deux scrutins suivants :

- **Élections des membres du Bureau de votre Section Locale de Vie.**
- **Élections des délégués (titulaires et suppléants) à l'Assemblée Générale de la CMCAS Berry Nivernais.**

Il y a 6 Sections Locales de Vie sur la CMCAS Berry Nivernais :

Bourges - Châteauroux - Vierzon - Nevers - Saint Amand Montrond - Belleville / Cosne.

Rôle de la Section Locale de Vie :

La S.L.V est la structure de proximité des Activités Sociales. Elle est organisée de manière à permettre un lien social permanent entre les structures des Activités Sociales et les agents actifs, retraités et leur famille.

Les élus ont pour mission :

- le lien social,
- l'action de proximité répondant aux besoins exprimés,
- le recensement des besoins des bénéficiaires sur leur territoire, la vérification de la satisfaction de tous.

Le vote réalisé se fera uniquement par correspondance à l'ensemble des Ouvrants Droits.

Les votes seront clos le 23 novembre à 12h00.

Tous les Ouvrants Droits retraités, veufs et veuves, pension de réversions recevront le matériel de vote par correspondance à partir du 19 octobre.

Tous les Ouvrants Droits actifs, les SLVie distribueront directement sur les lieux de travail le matériel de vote par correspondance à partir du 19 octobre.

Ce courrier contient les documents nécessaires aux votes, soit :

- la Profession de Foi ;
- 2 enveloppes de couleur différentes comprenant chacune l'enveloppe de scrutin et les listes de candidats pour chaque élection.
- Pour les pensionnés, une enveloppe d'envoi affranchi (T) portant mention « élection SLV N°... », vote par correspondance et indiquant l'adresse du bureau unique vote par correspondance (le siège de la CMCAS). Elle portera au verso le NOM, PRÉNOM, ADRESSE ET SIGNATURE DU VOTANT.
- Pour les actifs, une enveloppe blanche portant mention « élection SLV N°... », vote par correspondance. Elle portera au verso le NOM, PRÉNOM, ADRESSE ET SIGNATURE DU VOTANT.

Notice de vote par Correspondance Comment voter ?

Etape 1

Choisissez pour chaque élection la liste de candidats pour laquelle vous souhaitez voter. De couleur orange pour l'élection des membres du Bureau et de couleur bleue pour l'élection des délégués à l'Assemblée Générale.

Etape 2

Insérez chaque bulletin de vote dans l'enveloppe de couleur qui lui correspond.

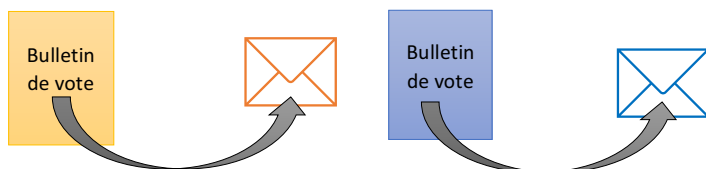

Etape 3

Insérez les deux enveloppes de scrutin :

- Pour les inactifs dans l'enveloppe de retour (T) préaffranchie portant mention « élection SLV N°... », vote par correspondance et indiquant l'adresse du bureau unique vote par correspondance (le siège de la CMCAS).



- Pour les actifs, une enveloppe blanche portant mention « élection SLV N°... », vote par correspondance.



Etape 4

Pour les inactifs, au verso de l'enveloppe (T) et pour les actifs, au verso de l'enveloppe blanche indiquez votre NOM, PRÉNOM, ADRESSE, sans oublier de la SIGNER.

Etape 5

Pour les inactifs, postez l'enveloppe (T) en tenant compte du délai d'acheminement du courrier. Il convient de déposer l'enveloppe T avant le 18 novembre.

Pour les actifs, déposez votre enveloppe blanche dans une urne mise à disposition dans chaque SLVie ou antenne CMCAS.

**ATTENTION : TOUTE ENVELOPPE NON SIGNÉE
NE SERA PAS OUVERTE ET LE VOTE SERA NUL.**

Le règlement électoral est consultable sur le site internet de la CMCAS et dans les antennes de proximité et SLVie.

Le vote a lieu à bulletin secret avec le matériel de vote mis à disposition.

Il n'y aura pas de lieux physiques de vote, seulement des urnes mises à disposition pour récupérer les enveloppes. Les électeurs ne peuvent voter que pour une liste déposée, sans radiation, ni adjonction de noms.

Du matériel de vote sera fourni dans les antennes de la CMCAS et les SLVie.

**TOUT BULLETIN NE REMPLISSANT PAS
CES CONDITIONS OU PORTANT UN SIGNE
DE RECONNAISSANCE EST NUL.**



ELECTIONS DE VOS SECTIONS LOCALES DE VIE

DU 19 OCTOBRE AU 23 NOVEMBRE 2020

AVEC LA CGT, C'EST VOUS QUI DECIDEZ !

Pourquoi tenir ces élections ?

- ✓ Elles sont statutaires
- ✓ Elles constituent le premier maillon démocratique des Activités Sociales
- ✓ Elles permettent aux agents, actifs comme inactifs, de s'exprimer par le vote

Alors, pourquoi seule la CGT présente une liste ?

- ✓ Seule la CGT accorde l'attention que mérite les bénéficiaires en proximité
- ✓ Les autres OS jugent tout simplement les SLVie inutiles !

Oui, mais à quel coût ?

- ✓ Grâce à un travail mené sur le protocole électoral, le coût de ces élections sera proche de seulement 1€ par OD.

Une SLVie, c'est quoi ?

Section Locale de Vie : tout est dans le titre !

Les **membres du bureau** que vous allez élire œuvrent au quotidien pour le bon fonctionnement de la SLVie. Ils sont là pour être à votre écoute, vous orienter et vous aider concernant tout ce qui concerne les **Activités Sociales**.

Ils sont présents à vos côtés, dans la proximité, et construisent avec vous l'offre dont vous pouvez bénéficier. Qu'elle soit **culturelle, sportive, de loisir ou conviviale**, cette offre se construit ensemble, à partir de vos expressions, que vous pouvez exprimer lors des AG de SLVie par exemple.

La SLVie, c'est aussi le lieu pour trouver une oreille attentive et qui amène des solutions à des situations délicates, mettant en œuvre la **solidarité** portée par l'action sanitaire et sociale de la CMCAS.

Et les délégués dans tout cela ?

Ils sont élus pour participer à l'AG de la CMCAS avec un pouvoir délibératif. Ils sont les yeux et les oreilles des bénéficiaires, peuvent faire remonter des questions et des propositions qui seront soumises au vote de l'AG et remontées au national, ou à la CMCAS.

Pourquoi voter ?

Même si nous ne pouvons que regretter d'être les seuls en lice pour cette élection, la participation au vote est primordiale. Par cet acte, vous faites la démonstration aux employeurs que les SLVie sont **importantes et utiles**. Dans cette période où les heures de détachement sont en baisse, une forte participation facilite les négociations avec les employeurs. Il est question de vos Activités Sociales, de votre Proximité !

Comment voter ?

Pour les actifs, le matériel de vote est mis à disposition sur les lieux de travail, pour les retraités il est adressé par courrier. Il suffit ensuite de mettre les bulletins dans les enveloppes correspondantes, une pour le bureau, l'autre pour les délégués, et de glisser le tout dans l'enveloppe blanche qui sera à déposer soit dans les urnes prévues à cet effet sur les sites pour les actifs, soit de poster l'enveloppe T ou de la déposer dans les antennes et SLVie pour les retraités.

Pour quelles valeurs ?

La CGT a toujours défendu les intérêts des salariés et de leurs Activités Sociales, portant depuis leurs créations des valeurs : **La solidarité, la justice, la dignité**. Ces valeurs ne doivent pas vous paraître dépassées, elles doivent justement être portées et valorisées à l'heure où nous pouvons, à de nombreux endroits, déplorer le résultat de l'individualisme et du consumérisme.



Avec la cgt, vous êtes au cœur des activités sociales !

SOLIDARITÉ, PROXIMITÉ ET INNOVATION



SLVie Bourges

Concours photo 2020

Devant les incertitudes sur les suites données à l'épidémie de coronavirus du printemps 2020 (déconfinement, reconfinement partiel...) et avec l'accord de la Section Photos de Vierzon, la décision a été prise de reporter en 2021 le Concours Photos programmé en 2020.

Les modalités de présentation des clichés au plus grand nombre et au jury, pour établir un classement, seront précisées dans un prochain MAG'cin.



SLVie Châteauroux

Sortie cinéma

Mercredi 16 décembre 2020

Rendez-vous devant le CGR de Châteauroux.

La section jeunesse de la SLVie de Châteauroux convie, comme chaque année, vos enfants à participer à cette sortie au cinéma CGR. À la suite, un goûter sera offert. Les films qui seront à l'affiche à cette date n'étant pas connus, nous vous les communiquerons ultérieurement.

GRATUIT POUR LES MOINS DE 16 ANS

25
PLACES
INSCRIPTION
JUSQU'AU
11/12/20

SLVie Nevers

Journée cinéma enfants

Uniquement du samedi 19 décembre
au jeudi 31 décembre 2020

Comme les années précédentes, la Section Jeunesse offre une séance de cinéma aux enfants de la Nièvre de 3 à 16 ans inclus.

Afin d'en bénéficier, venez retirer votre coupon (1 par enfant) à l'antenne de Nevers à partir du mardi 1^{er} décembre 2020. Séance et film au choix au Cinéma « Le MAZARIN » à Nevers.

90
PLACES
GRATUIT

Commission Sports Jeunes Agents

Week-end à Paris

Du 4 au 6 décembre 2020

Pour la 1^{ère} fois, la Commission Sports Jeunes Agents vous propose un week-end libre à Paris.

Avec ses illuminations de Noël, la capitale sera magnifique !

Le prix comprend :

- Le transport aller/retour en mini bus
- L'hébergement au centre CCAS Richerand sans petit déjeuner (kitchenette collective dans les logements)
- Le Pass transport

Le prix ne comprend pas :

- Les repas
- Vos dépenses personnelles

Le lieu et heure de départ (prévu le vendredi en fin d'après-midi) seront communiqués à l'issue des inscriptions.

TARIF DE RÉFÉRENCE : 76€ (soit une participation de 18 à 60€)

- EXTÉRIEURS : 76€ (si places disponibles)

20
PLACES
PRÉ-INSCRIPTION
JUSQU'AU
02/11/20

SLVie Vierzon

Voyage au Portugal

Du 2 au 10 juin 2021

Connu pour être un pays accueillant, le Portugal offre de nombreux sites qui raviront aussi bien les passionnés d'histoire que les amateurs de contrées sauvages. Dans le nord, la vallée du Domo dessine des paysages vallonnés couverts de vignobles. La ville de Lisbonne reste un arrêt incontournable avec ses quartiers de charme. Avec une gastronomie très riche, le Portugal est l'endroit idéal pour déguster poissons grillés, fromages et charcuterie sans oublier les succulentes olives. Itinéraire proposé : Lisbonne, Carcais, Sintra, Evora, Obidos, Nazaré, Alcobaca, Batalha, sanctuaire de Fatima, Combra, Luso, Parc de Bucaco, Vallée du Douro, Villa real, Porto, Barcelos, Braga, Guimaraès, Vianna de Castelo.

Un guide francophone vous accompagnera. Un programme détaillé vous sera communiqué avec toutes les modalités après votre inscription. Départ en bus de Vierzon vers l'aéroport de Paris. Certaines visites nécessitent de la marche à pied.

TARIF DE RÉFÉRENCE : 1410€ (votre participation sera entre 1270 et 1370 euros selon votre coefficient social 2019 applicable au 1^{er} janvier 2021) avec participation du 1% plafonnée à 500 euros. Réduction de 10% pour les célibataire / veuf(ve) / divorcé(e) participant seul(e) à l'activité sur le reste à charge des 500 euros.

Ce prix ne comprend pas les pourboires aux guides, les boissons, les extras et les dépenses personnelles. Possibilité de règlement par mensualités jusqu'au 12 avril 2021. Un supplément de 230 euros sera demandé pour les personnes souhaitant une chambre individuelle.

Si le nombre d'inscrits n'atteignait pas 25 personnes, nous serions amenés à annuler le voyage.

Pour tous renseignements contacter Claude Grenon au 02 48 58 26 13

40
PLACES
PRÉ-INSCRIPTION
JUSQU'AU
02/11/20



SLVie Châteauroux

Equinoxe - Saison 2020/2021

GRATUIT
POUR TOUS

INSCRIPTION
JUSQU'AU
15/06/21

En raison des restrictions en matière de rassemblement imposées suite à l'épidémie de la COVID-19 et les incertitudes quant à la reprise des représentations de spectacles en salles, la présentation de la saison Équinoxe 2020-21 spécifique à notre CMCAS n'a pas pu être organisée au printemps ; nous espérons pouvoir renouer avec ce moment privilégié pour la future saison au printemps 2021.

Cela dit, la saison 2020-2021 de la Grande Scène Équinoxe a bien lieu et l'ouverture à la prise d'abonnement est ouverte depuis le 25 août.

Nous vous encourageons vivement à rejoindre le rang des curieux ou des adeptes du spectacle vivant.

En ce sens, votre CMCAS Berry Nivernais a renouvelé sa souscription à la Convention « Fidélité Groupe » qui vous permet, entre autre, de bénéficier du tarif de 15€ dès le premier spectacle en abonnement (au lieu de 25€). Quant au tarif réduit des spectacles « hors abonnement » il est accessible dès lors que vous aurez souscrit au moins 4 spectacles "abonnement".

Par contre, cette année, les modalités pratiques ont changé.

Si les anciens abonnés ont généralement reçu le programme de saison « papier » livré par la poste à domicile, pour les autres, il est possible de se le procurer auprès de la SLVie 2, de l'Antenne CMCAS de Châteauroux et d'Équinoxe bien entendu. Sans oublier, l'autre possibilité qui est la consultation par internet : « <https://www.equinoxe-chateauroux.fr/> »

Votre souscription d'abonnement est à déposer directement auprès de l'accueil « Équinoxe » en faisant connaître votre appartenance « Groupe CMCAS Berry Nivernais » ; possibilité offerte tout au long de la saison artistique.

Le paiement de votre (vos) abonnement(s) sera à effectuer directement à Équinoxe lors du dépôt de votre (vos) fiche(s) individuelle(s) et recevrez immédiatement en échange vos billets (dans la limite des places restants accessibles).

Une fiche individuelle d'inscription estampillée CMCAS est disponible auprès de la SLVie 2 et de l'Antenne CMCAS de Châteauroux. Sinon, rendez-vous directement à Équinoxe où vous pourrez renseigner un Bulletin « Groupe » qui vous sera remis (Pensez bien à vous faire connaître en tant que « Groupe CMCAS »).

Bien entendu, les circonstances actuelles imposent à chacun de respecter les règles édictées en matière de protection sanitaire ; à ce jour le port du masque et la distanciation sociale sont en vigueur.



© Geraldine Aesteau

SLVie Nevers

Atelier Cosmétique

Samedi 5 décembre 2020

15
PLACES
PRÉ-INSCRIPTION
JUSQU'AU
25/11/20

Venez participer à un atelier cosmétique. Durant cette séance de 2h, vous pourrez fabriquer votre mascara ainsi que votre démaquillant. Rendez-vous à 10h00 à l'Antenne de Nevers 1 Rue Bernard Palissy.

PARTICIPATION :

- OD/AD : 9€
- EXTÉRIEURS : 20€ (sous réserve de places disponibles)

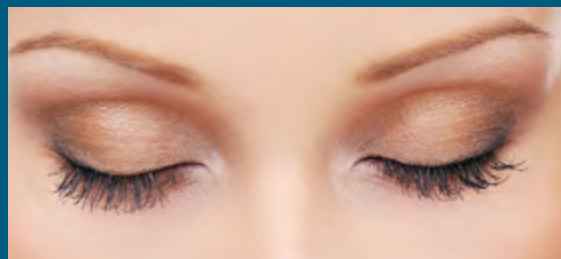

SLVie Belleville/Cosne

Atelier écologique : crème visage et thé de bain

Samedi 19 décembre 2020

Rendez-vous au bungalow SLVie
de Sury-Près-Léré 10h00.

A l'ère du Zéro déchet et des produits écologiques fait maison, la SLVie propose un atelier de fabrication de crème du visage personnalisée et du thé de bain celui-ci va vous détendre et parfumer votre bain, vous repartirez avec les recettes pour pouvoir les refaire chez vous. Les adolescentes sont les bienvenues !

PARTICIPATION :

- OD/AD : 9€
- EXTÉRIEURS : 20€
(sous réserve de places disponibles).

10
PLACES
PRÉ-INSCRIPTION
JUSQU'AU
15/11/20

SLVie Nevers

Agenda Section Art Déco

Du 13 octobre au 8 décembre 2020

La Section Art Déco. de la SLVie de Nevers vous propose différents ateliers, où vous pourrez venir exprimer facilement et librement vos talents d'artistes, découvrir de nouvelles techniques, et produire vos propres créations ! Rendez-vous salle CMCAS Rue Maurice Pilette à Garchizy les :

- 13 et 27 Octobre
- 10 et 24 Novembre
- 8 Décembre

Dates qui peuvent être changées. Programme préparation des décorations de Noël.

SLVie Belleville/Cosne

Atelier Art Floral

Mercredi 25 novembre

Rendez-vous au bungalow SLVie de Sury-Près-Léré avec votre sécateur à 19h00.

Venez apprendre à créer une composition florale avec les conseils d'un fleuriste professionnel et repartez avec votre réalisation.

PARTICIPATION :

- OD/AD adultes : 10€
- EXTÉRIEURS : 27€ (sous réserve de places disponibles).

10 PLACES
INSCRIPTION
JUSQU'AU
02/11/20

SLVie Belleville/Cosne

Atelier écologique : pierre d'argile et lingettes désinfectantes

Samedi 21 novembre

Rendez-vous au bungalow SLVie de Sury-Près-Léré 10h00.

À l'ère du Zéro déchet et des produits écologiques fait maison, la SLVie propose un atelier avec Violaine, où elle vous apprendra à fabriquer une pierre d'argile et des lingettes désinfectantes lavables.

PARTICIPATION :

- OD/AD adultes : 9€
- OD/AD enfants de moins de 13 ans : 4,50€
- EXTÉRIEURS : 17€ (sous réserve de places disponibles).

15 PLACES
PRÉ-INSCRIPTION
JUSQU'AU
01/11/20

SLVie Nevers

Atelier produits ménagers

Samedi 7 Novembre 2020

Rendez-vous à 10h00 à l'antenne de Nevers au 1 Rue Bernard Palissy.

À l'ère écolo, moins de déchets, moins de plastique, moins de produits toxiques... et la recherche du « fait maison », vous apprendrez à fabriquer votre lessive ainsi qu'un nettoyant pour le sol.

PARTICIPATION :

- OD/AD : 9€
- EXTÉRIEURS : 19€ (sous réserve de places disponibles).



15 PLACES
INSCRIPTION
JUSQU'AU
27/10/20

SLVie Nevers

Randonnées pédestres en Nivernais

Du 22 octobre au 17 décembre 2020

DATES	LIEUX DE DÉPART	HEURE	ORGANISATEUR
22 / 10	BALLERAY (Vaux d'Amogne) Départ : Eglise de Balleray	13h45 12 et 8 km	Gérard BARBE 03 86 59 36 62 06 76 23 64 66
5 / 11	LA GUERCHE/L'AUBOIS (Cher) Départ : Parking de la Mairie (le long du canal de Berry)	13h45 8 km	Alain RICHON 03 86 58 82 61 06 88 68 78 71
19 / 11	COURS-LES-BARRES (Cher) Départ : Parking résidence du lac (Direction Jouet /l'Aubois, de Nevers)	13h45 12 km	Gérard BARBE 03 86 59 36 62 06 76 23 64 66
3 / 12	LA FERMETE Départ : Parking place de la Mairie	13h45 13 et 8 km	Jean-François MAQUET 03 86 59 40 58 06 78 97 37 15
17 / 12	FOURCHAMBAULT Départ : Parking le long du terrain de foot , quai de Loire	13h45 9 km	Claude JOVY 03 86 59 16 16 06 86 34 34 42

En cas de risque d'annulation liée aux conditions climatiques (tempête, inondation...) les randonneurs s'informeront le jour même, auprès de l'organisateur, du maintien ou non de la randonnée. Un vêtement de pluie et de bonnes chaussures (de marche de préférence) sont recommandés. Arrivée 10 minutes avant l'heure de départ. Merci

SLVie Nevers

Interdit de danser, alors chantons !

Jeudi 10 décembre 2020

Rendez-vous Salle CMCAS rue M. Pilette GARCHIZY à 14h30.

Afin d'éliminer le maximum de risques, nous vous proposons de remplacer le repas annuel par un après-midi "Tribune à gendre et tête de bois" : Annie Cordy, Michel Sardou, Sylvie Vartan, Edith Piaf, Sheila, Dalida ...

PARTICIPATION :

- OD/AD : 10€
- EXTÉRIEURS : 27€ (sous réserve de places disponibles)

70 PLACES
INSCRIPTION
JUSQU'AU
05/11/20



SLVie Châteauroux

Repas des pensionnés Secteur Châteauroux / Buzançais

Jeudi 5 novembre 2020

Rendez-vous à 12h00, au restaurant "Le Relais des Sens" au 73 Avenue de la Forêt, 36330 Le Poinçonnet.

Pour des raisons sanitaires le nombre de places est limité à 70 personnes, inscrivez-vous rapidement.

PARTICIPATION :

- OD/AD : 25€
- EXTÉRIEURS SI PLACE : 35€

AU MENU : Kir, Feuilleté aux fruits de la Mer, Filet mignon de porc sauce forestière, Fromages, Biscuit à la mangue et au fruits de la passion et coulis, Vins et café compris.

70
PLACES
INSCRIPTION
JUSQU'AU
23/10/20

SLVie Châteauroux

Repas des pensionnés Secteur La Châtre

Dimanche 6 décembre 2020

La section pensionnés vous invite à vous retrouver pour un moment convivial au restaurant "Le Campagnard" à le Bourg, 36230 Fougerolles, à 12h.

PARTICIPATION :

- OD/AD : 25€
- EXTÉRIEURS SI PLACE : 35€

AU MENU : Kir, Assiette Périgourdine, Flan de fruits de mer sauce st Jacques, Suprêmes de Pintade sauce échalote, Fromages assortis, Moelleux aux poires et chocolat, Vins et café compris.

20
PLACES
INSCRIPTION
JUSQU'AU
24/11/20

SLVie Châteauroux

Repas des pensionnés Secteur Le Blanc

Mercredi 25 novembre 2020

La SLVie est heureuse de vous convier à son repas traditionnel des pensionnés. Rdv à 12h00 au restaurant « Le Gambetta » à Le Blanc.

PARTICIPATION :

- OD/AD : 25€
- EXTÉRIEURS SI PLACE : 35€

AU MENU : Salade périgourdine, Noix de St jacques au noilly prat, Trou berrichon, Fricassée de chapon aux morilles, Fromage, Dessert.

30
PLACES
INSCRIPTION
JUSQU'AU
13/11/20



SLVie Châteauroux

Après-midi jeux

Jeudi 26 novembre 2020

Rendez-vous Salle Marcel Paul
30, Rue des Etats Unis
CHATEAUROUX à 14 heures.

Au programme, belote et tarot
et autre jeux si demande.

Pour terminer l'après-midi, un vin d'honneur vous sera servi suivi d'une petite collation. Possibilité de se garer derrière la salle sur l'ancien terrain de tennis.

PARTICIPATION :

- OD/AD : 8€
- EXTÉRIEURS : 10€

35
PLACES
INSCRIPTION
JUSQU'AU
20/11/20

SLVie Nevers

Après-midi récréatif

Rendez-vous à 13h45, au Centre
Socio-Culturel et Sportif Rue
Maurice Pilette à Garchizy.

Deux ou trois fois par mois, afin de couper les longues après-midi, venez nous retrouver sans contrainte pour jouer à la belote, au scrabble... lors des mauvais jours ou des parties de pétanque lors des beaux jours. Gardez un lien et un contact entre vous sont importants, sans oublier tous ces moments de convivialité partagés (anniversaires ou autres...), se réunir ou se voir tout simplement !

- 15 et 29 octobre
- 5 et 19 novembre
- 3 et 17 décembre



SLVie Vierzon

Soirée conviviale

Jeudi 19 novembre 2020

Rendez-vous à 18h15, salle Marcel
Paul de Vierzon.

Dans une ambiance conviviale et fraternelle nous dégusterons quelques produits du terroir et autres. Nous vous attendons nombreux à la salle Marcel Paul de Vierzon.

PARTICIPATION :

- OD/AD : 5€
- AD de - de 13 ans : 2,50€
- EXTÉRIEURS : 11€

40
PLACES
INSCRIPTION
JUSQU'AU
16/11/20

Zoom sur l'Action Sanitaire et Sociale

Portée par la commission Mutuelle Santé Solidarité Handicap, l'Action Sanitaire et Sociale occupe une place importante dans le giron des Activités Sociales.

En 2019, 386 887€ ont été mobilisés pour réaliser des aides à destination de la famille, des séniors, du handicap ou encore en lien direct avec la CMCAS. A titre de comparaison, le budget d'activité de la CMCAS était de 386 123€ en 2019, comprenant les activités, les charges de gestion et les budgets liés au patrimoine.

Souvent méconnue des bénéficiaires, ces différentes aides permettent pourtant d'améliorer leur quotidien, allant même jusqu'à apporter des solutions pour sortir de situations délicates. En 2019, 667 ont bénéficié d'une aide. Le tableau ci-dessous permet de se rendre compte, pour chaque SLVie, des différents domaines concernés par ces aides : famille, séniors et handicap. Elles sont liées au fond commun des CMCAS, possédant les mêmes règles d'attribution pour chaque CMCAS. Ce fond commun bénéficie à toutes les CMCAS et est sous mandat du Comité de Coordination.

Il était de 22.5 million d'euros en 2019.

SLVie	Famille		Séniors		Handicap		CMCAS		Aides Diverses		Total
	Nombre	Budget	Nombre	Budget	Nombre	Budget	Nombre	Budget	Nombre	Budget	
1	42	25 437 €	56	14 052 €	16	28 794 €	2	1 680 €	0	0 €	69 963 €
2	40	27 227 €	138	44 222 €	17	40 489 €	5	3 878 €	1	600 €	116 416 €
3	8	2 883 €	8	4 388 €	0	0 €	4	2 914 €	1	3 280 €	13 465 €
4	18	10 819 €	93	27 158 €	10	29 371 €	7	4 614 €	1	553 €	72 515 €
5	4	958 €	17	7 990 €	3	11 584 €	0	0 €	0	0 €	20 532 €
9	153	60 927 €	11	1 652 €	10	29 390 €	1	840 €	1	1 187 €	93 996 €
Total	265	128 251 €	323	99 462 €	56	139 628 €	19	13 926 €	4	5 620 €	386 887 €

Retrouvez les descriptifs des principales aides ci-dessous et n'hésitez pas à contacter la CMCAS pour plus de renseignements

FAMILLE :

- Aide à l'Autonomie des Jeunes : poursuivre leurs études, entamer une formation dans les meilleures conditions, pallier l'absence d'allocations chômage pendant quelques mois.
- Aide Familiale à la petite enfance : destinée à maintenir une aide dans le champ de la garde d'enfants.
- Contribution à la Vie Etudiante et de Campus : remboursement intégral pour les étudiants en formation initiale dans un établissement d'enseignement supérieur. Par exemple 92€ en 2020/21 sans conditions de ressources.
- Indemnité de Moyen d'Existence : extinction de cette aide en 2019 suite changement prise en charge des longues maladies.

SÉNIOR :

- Plan d'action personnalisé : participation financière en fonction du coefficient social et de l'évaluation (GIR) du bénéficiaire.
- Secours à l'Hébergement Temporaire et Accueil de jour ou de nuit.
- Téléassistance.
- ARDH : Aide de Retour au Domicile après Hospitalisation.

A noter que la CSMR (Couverture Supplémentaire Maladie des Retraités) n'est pas intégrée et chiffrée dans cette présentation mais représente un budget annuel alloué de 27 millions d'euros

HANDICAP :

- Aménagement du logement.
- Aide à la vie domestique actifs et pensionnés.
- D'autres aides sont liées au handicap : Aide Technique, Téléassistance handicap, charge spécifique, charge exceptionnelle...

CMCAS/DIVERS :

Ce sont des aides principalement gérées sur les fonds propres de la CMCAS en lien avec la commission MSSH. Pour la partie divers, ce sont des aides plus rares appartenant aux autres familles.



Séjour "Bleu" 2020/2021

Les séjours Bleus et les vacances Aînés proposés aux bénéficiaires ouvrants droits et ayants droits pensionnés visent à favoriser le lien social avec, pour les aînés, un accompagnement pour certains actes de la vie quotidienne durant les vacances.

Les Activités Sociales de l'énergie vous proposent deux types de séjours selon votre âge, votre état de santé, vos besoins ne sont pas les mêmes.

LES SÉJOURS BLEUS sont destinés à des personnes autonomes mais présentant un isolement social.

LES VACANCES AÎNÉS (séjours non médicalisés) permettent de partir en sachant que les aides à la vie quotidienne pendant les vacances seront possibles : aide à la toilette, à l'habillage, accompagnement pour la prise et le suivi de traitement, etc. Si vous êtes accompagné, ce que nous vous conseillons fortement, votre accompagnant, même extérieur aux Activités Sociales, pourra passer des vacances avec vous et au même tarif que vous. Les CMCAS vous guideront pour construire vos vacances et vous aideront à mettre en place l'organisation nécessaire au bon déroulement de votre séjour (possibilité de convoyage, etc). Les animaux ne sont pas autorisés sur nos centres de vacances.

Les séjours sélectionnés par la CCAS et vos CMCAS bénéficient d'un cadre idéal, sur le littoral ou en pleine nature :

- Huit lieux propices au calme et à la sérénité où l'accueil et la convivialité prédominent, mais qui permettent aussi des échanges intergénérationnels avec les autres vacanciers.
- Au rythme des saisons, nos équipes vous proposeront des balades découverte et des ateliers bien-être, sophrologie, gymnastique douce, cuisine, peinture, poterie, diététique, équilibre, mémoire...
- Des tournées culturelles agrémenteront votre séjour selon la période.
- Les équipes de restauration vous feront déguster les produits du terroir de nos belles régions. Dans un cadre rassurant et confortable, nous vous accueillons dans des maisons familiales en pension complète.

Il n'y a aucune contre-indication concernant la réalisation des séjours bleus et aînés à titre individuel, dans la mesure où l'ensemble des gestes barrières et consignes de sécurité sont appliqués sur les centres.

Des séjours bleus sont donc prévus à partir du 15 novembre 2020 au 11 avril 2021 dans les centres suivants : Anglet, Cap d'Agde, Estagel, Kayserberg, Les Sables d'Olonne, Marinca, Menton et Morgat.

Chaque année, afin de permettre aux bénéficiaires de découvrir ce qu'est un séjour bleu, la CMCAS organise un séjour accompagné. Pour 2021, la Commission « pensionnés » est en cours de réflexion sur l'organisation du prochain séjour. Au regard du contexte sanitaire actuel et principalement sur la question du transport en bus, rien n'est acté à ce jour. Si ce séjour venait à être mis en place, vous en serez informés dans le prochain journal.

Pour connaître les disponibilités et effectuer une demande, prenez contact avec la CMCAS.

Atelier "mémoire"

Nous nous retrouverons les mardis de 9h00 à 11h00 :

- A Garchizy salle CMCAS
rue M. Pilette :
3 novembre
et 1^{er} décembre 2020.
- A l'antenne de Nevers :
20 octobre (date provisoire au vue des vacances scolaires), 17 novembre et 15 décembre 2020.

N'hésitez pas, venez découvrir l'atelier !

Brisez l'isolement en participant à des exercices ludiques !

Le lieu et les dates fixées peuvent être modifiés pour des raisons actuellement non programmées.

Dans ce cas les participants seront prévenus. Merci de votre compréhension.

Pensez à vous inscrire !

De la gymnastique cérébrale en toute convivialité pour préserver sa vivacité d'esprit !

AGITONS NOS NEURONES !!





PRÉSENTS AU CA :

COUSIN Marie-Laure, BITAUD Jacky, BOISGIBAUT Thierry, CLASSEN Gaël, COTE Benjamin, DAMMAN Yves, DELCOURT Daniel, DUPUY Jean-Claude, DURIS Joël, GAUTIER Hervé, LARCHER Fabien.

ABSENTS EXCUSÉS AU CA :

CHEVALIER Catherine, CHAMBENOIS GAUTIER Sabine, RENAUD Chantal, LESSARD Sylvaine, BERLO Christian, CORREY Pascal, CHAILLER Jessy, EUDELIN Gilles, LAVENIR Dominique, MICHEL Didier, PARISSIE Pierre, PLASSON Dominique, LEFEVRE Lionel.

TOTAL DES MEMBRES PRÉSENTS 11 DONT :

8 CGT, 1 CFE-CGC, 1 CFDT et 1 FO.

Invité pour le Territoire Professionnel : Fabien POUSSEREAU.

Déclaration de Daniel Delcourt : *"Je tenais à remercier les élus et professionnels de la CMCAS qui ont témoigné de leur soutien lors du décès de mon épouse, ainsi que mes anciens collègues malgré mes 21 ans de retraite. Je tiens à souligner que pour cela, nous pouvons constater que les IEG sont encore une grande famille."*

TERRITOIRE CENTRE

- Laurence CHEVAL METRAS (DIT) et Karine DELPAS (DO) sont excusées.



ELECTION DU BUREAU DE LA CMCAS

A l'unanimité, le CA a acté la proposition de la délégation CGT de remplacer Gilles Eudeline par Thierry Boisgibault en tant que Secrétaire adjoint.

APPROBATION PV

A l'unanimité, le CA approuve l'arrêté définitif des comptes de l'exercice clos au 31/12/19 faisant apparaître un bilan global de 969 709, 48€, un résultat comptable déficitaire de 31 610€ et un reliquat budgétaire de 178 306,88 €.

Ces résultats seront soumis à l'AG de CMCAS du 8 octobre 2020. L'affectation du reliquat sera validée au CA du 29 octobre.

ELECTIONS DE SLVIE 2020

A la majorité (Pour : 10 CGT - 1 FO - Abstention : 1 CFE/CGC), le CA valide la liste des candidats aux élections de SLVie 2020 (Bureau et délégués).

LIVRET BILAN 2019

Il est en cours d'élaboration, des corrections sont à apporter et des informations sont manquantes, augmentant le délai de livraison.

S'il n'est pas édité pour les AG de SLVie, il devra obligatoirement être prêt et imprimé pour l'AG de CMCAS du 8 octobre, puis mis à disposition dans les antennes CMCAS et SLVie.

AG DE CMCAS 2020

A l'unanimité, le CA valide l'ordre du jour suivant pour l'AG de CMCAS du jeudi 8 octobre prochain :

- Rapport moral => Gaël Classen
- Compte rendu d'activités => Marie Laure Cousin
- Présentation du rapport financier => Fabien Larcher
- Rapport de la Commission de Contrôle Financier => membre déterminé le 9 septembre
- Election de la Commission de Contrôle Financier => Président de séance
- Compte-rendu succinct de l'activité des SLVies
- Vœux
- Débat : Patrimoine de la CMCAS : devenir et perspectives



QUESTIONS INFORMATIONS DIVERSES

- Réseau solidaire de la CMCAS -> maintenir et préserver le lien social est primordial. Au vue de la situation sanitaire particulière et persistante, le CA signale que les réunions peuvent être maintenues, ainsi que les visites, qui peuvent être réalisées au bon vouloir du visité (après un appel téléphonique) et du visiteur, tout en respectant les gestes barrières et la distanciation.

A l'issu des réunions, le CA propose de maintenir les repas conviviaux. Ils seront à l'initiative des référents de chaque réseau, tout en veillant à respecter les gestes barrières.

Dans ce contexte inédit et pour les SLVie ayant budgétisées des présents aux visités, aucune distribution ne sera effectuée.

- Billard : validation de la modification de la fiche budget (dans sa répartition) afin de financer le remplacement du tapis cette année au lieu de 2021.
- Activités annulées : l'évolution des évènements et le peu d'inscrits aux activités ont contraint à leur annulation.
- Budget 2021 : les fiches budget vont être envoyées très prochainement aux présidents de SLVie et de Commissions. Leur retour est fixé au 23 octobre.

Le trésorier est en charge de la construction du budget primitif, après vérification de celles-ci par les TSA.

Une réunion sera prévue entre le 15 et 24 novembre afin de finaliser le budget primitif 2021.



CMCAS

Vos élus de SLVie vous accueillent

*Sous réserve de disponibilité des agents :
Contactez votre correspondant avant
de vous déplacer*

SLVIE 01 - BOURGES

Correspondant Patrice LECLERCQ
65, rue Louis Mallet - 18036 BOURGES CEDEX
Tél. 02 48 57 64 17 - slv01.cmcas080@asmeg.org

Permanences

lundi, mardi et jeudi : 7h30 à 12h00 - 13h30 à 16h00,
vendredi : 7h30 à 12h00.

SLVIE 02 - CHÂTEAUROUX

1^{er} étage - 6 rue du 8 mai 1945
36000 CHÂTEAUROUX. Tél. 02 54 29 70 59
slv02.cmcas080@asmeg.org

Permanences : du lundi au vendredi de 11h00 à 12h00

ARGENTON

Z.I. "Les Narrons" - 36200 ARGENTON sur CREUSE
Tél. 02 54 24 29 93

Permanences : les 1^{er} et 3^e mardis du mois de 16h00 à 17h00

ISSOUDUN

17 rue des écoles - 36100 ISSOUDUN - Tél. 02 54 29 13 69

Permanences : les 1^{er} et 3^e mardis du mois de 15h30 à 17h00

LE BLANC

22 boulevard CHANZY - 36300 Le BLANC
Tél. 02 54 29 13 82 / Fax 02 54 28 25 16

Permanences : les 2^e et 4^e jeudis du mois de 15h30 à 17h00

MOUSSEAUX

2 avenue Pierre de Coubertin - 36000 CHÂTEAUROUX
Tél. 02 54 29 58 09

Permanences : 15 octobre, 19 novembre et 17 décembre,
de 16h00 à 17h00

SLVIE 03 - VIERZON

Correspondants Jean-Lou DALLOIS et Dominique PLASSON
ZI de l'Aujonnière - 18100 VIERZON

Tél. 02 48 83 14 60 - slv03.cmcas080@asmeg.org

Permanences : le jeudi de 14h30 à 16h30

SLVIE 04 - NEVERS

1, Rue Bernard Palissy - 58000 NEVERS

Tél. 03 86 93 02 42 - slv04.cmcas080@asmeg.org

SLVIE 05 - SAINT-AMAND-MONTROND

Correspondant Brigitte GALLARD

5, rue Marengo - 18200 SAINT-AMAND-MONTROND

Tél. 02 48 63 82 38 - slv05.cmcas080@asmeg.org

Permanences : le 3^e mardi : 13h30 à 16h30

SLVIE 09 - BELLEVILLE/COSNE

Site Centrale AIEB - 18240 BELLEVILLE-SUR-LOIRE

Tél. 02 48 54 50 19 - slv-belleville@edf.fr

Permanences : du lundi au vendredi de 8h00 à 12h00
et de 13h00 à 17h00



Retrouvez toutes ces informations
sur le site internet de la CMCAS :
www.berry-nivernais.cmcas.com



Accueil - Conseil - CMCAS

Du lundi au vendredi de 8h30 à 12h00 et de 13h30 à 17h00
Tél. 09 69 36 14 00

A compter du 28 septembre 2020 et provisoirement,
ouverture des antennes du lundi au jeudi de 8h30 à 12h00
et de 13h30 à 17h00

BOURGES : 3, rue Marcel Paul - CS 50217 - 18022 BOURGES

CHÂTEAURoux : 6, rue du 8 mai 1945
36000 CHÂTEAURoux

NEVERS : 1 Rue Bernard Palissy - 58000 NEVERS

Accueils ponctuels (à compter du 28 septembre 2020) :

Belleville : C.N.P.E - de 9h30-12h00 et 13h15-15h30 - Tous les mardis

Accueils ponctuels uniquement sur RDV au 09 69 36 14 00

Issoudun : 17, rue des écoles - de 9h30 à 12h00

Le 2^e mardi du mois **uniquement sur rendez-vous**

Mousseaux : 2 av. Pierre de Coubertin à Châteauroux - de 14h à 16h30

Le 1^{er} jeudi du mois **uniquement sur rendez-vous**

St Amand-Montrond : 5, rue Marengo - 10h00 à 12h00 et 13h00 à 16h00

Le 2^e et 4^e mardi du mois **uniquement sur rendez-vous**

Vierzon : ZI de l'Aujonnière - de 9h30 à 12h00

Le 1^{er} mardi du mois **uniquement sur rendez-vous**

Assistant(es) Social(es)

*L'intervention des assistantes sociales est à destination
des bénéficiaires actifs uniquement*

Bourges : Julie VIENNE de 14h00 à 16h30

2^e lundi à la Médecine du Travail - 65, rue Louis Mallet.
Contacter son secrétariat au 07.62.72.57.36.

Belleville : de 10h00 à 12h00 et de 13h30 à 15h30

Pauline TABAUX (Ass. Sociale)

Une fois par semaine, bureau 113 bis - Bâtiment SUT. Tél. 02 48 54 52 76
Possibilité de RDV à domicile ou dans un lieu neutre - contact secrétariat
de FOCSIE Tél. 02 72 88 23 80 ou par mail secretariat.bourges@focsie.fr

Nevers : **Pauline TABAUX** (Ass. Sociale)

Tous les mardis - Bureau du Médecin de contrôle - Rue Ravelin.
Tél. 03 86 21 60 22. Secrétariat de FOCSIE. Tél. 02 72 88 23 80
ou par mail secretariat.bourges@focsie.fr

Châteauroux : Céline CHABRIAIS

Sur rendez-vous uniquement - Locaux de la DCP.
Prise de rendez-vous au 02 47 41 41 80.

CAMIEG

Caisse d'Assurance Maladie des IEG
CAMIEG - 92011 Nanterre Cedex



Permanences de 10h à 12h uniquement sur rendez-vous

Par téléphone au 02 34 28 22 10

ou via le site internet - formulaire « Rencontrer un conseiller »

Bourges : de 10h00 à 12h00 - Locaux de la CMCAS.

Les mardis 27 oct. / 24 nov. / 15 déc

Belleville : de 10h00 à 13h00 - Local SLV (Entrée secondaire Bat Bleu).

Les mardis 06 oct. / 03 nov. / 1^{er} déc

Châteauroux : de 10h00 à 12h00. Les mercredis 28 oct. / 25 nov. / 16 déc

La CAMIEG vous propose des rendez-vous téléphoniques.

Vous pouvez en faire la demande :

• Via le site internet - rubrique : "Demandez à être rappelé"

Vous pouvez également contacter la CAMIEG par :

• Internet : Via votre compte Ameli

• Téléphone : 08 06 06 93 00. (service gratuit + prix appel)

SATEC

**AUTO - 2 ROUES - SCOLAIRE - CHASSE
HABITATION - JURIDIQUE CHIENS ET CHATS
IDCP - DÉPENDANCE - CSMR - OBSÈQUES
Tél. : 0 970 80 96 77**



PRISE DE RENDEZ-VOUS AU 02 48 54 50 19 À LA SLVIE POUR :

Belleville : de 13h30 à 16h00. Jeudi 15 oct., Jeudi 19 nov., Jeudi 17 déc.

PRISE DE RENDEZ-VOUS AU 09 69 36 14 00 POUR :

Bourges : de 13h30 à 17h00. Mardi 20 oct., Mardi 24 nov., Mercredi 09 déc.

Châteauroux : de 9h00 à 12h00. Mardi 20 oct., Mardi 24 nov.,
Mercredi 09 déc.

Nevers : de 9h00 à 12h00. Jeudi 15 oct., Jeudi 19 nov., Jeudi 17 déc.

PREVERE

**IDCP - DÉPENDANCE - CSMR - OBSÈQUES
ADP - ASSURANCE DE PRÊT
46 rue de la Boétie - 75008 Paris
N°VERT : 0 800 00 50 45**



CSMA

**CSM pour les actifs
45-49, rue Godot de Mauroy - 75009 Paris
Tél. actifs : 0 969 32 37 37**



CSMR

**SOLIMUT Mutuelle de France
pour les inactifs
Service CSMR - TSA 21123
06709 Saint-Laurent-du-Var Cedex
Tél. : 0 800 00 50 45 (service et appel gratuit)
Du lundi au vendredi de 9h à 17h**

